日本離床学会 教育講座

講座コード R128

2時間で 心エコーレポートが「完璧」に読めるようになるセミナー

～離床のリスク管理に役立つ ” 読み活” 鍛錬法～

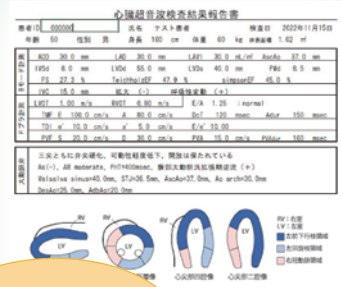

日　　時：2025年4月9日（水）19:00～21:00

開催形式：インターネット生ライブ中継　2週間見逃し視聴期間あり

講　　師：鶴 良太 先生（理学療法士 心リハ指導士）

対　　象：PT・OT・ST・看護師（左記以外でも受講可）

受 講 料：会員 5,400円（税込）
一般 6,400円（税込）

今、会員になると　年会費 4,900円が無料　実質5,900円 割引

分かるまで徹底レクチャー！
心エコーレポートが難しいと感じるワケとは？

心エコーレポートのとりあえずEFだけ見て離床していませんか？実は心エコーには、心臓のあらゆる情報を知ることのできる情報が満載！なので、これを離床のリスク管理や循環状態の把握に活かさない手はないのです。この講座では、循環領域の百戦錬磨の講師が、2時間で「ここはゼッタイ大事」というポイントを徹底指導してくれます。思い切って2時間で苦手を克服してみませんか？

プログラム　ここが分かれば心エコーデータ読みはマスター

- まずはここから！
  心エコーレポートの基本項目と計測の基礎
- 離床時に必須！
  心エコーで診る心機能～EFの限界・dP/dT・E/A・e’～
- 心臓の“距離”を極める
  ～RWT・LVMI・IVSth・PWth～
- 動画クイズでスイスイ身につく壁運動の異常5つのパターン
- 心エコーから予測する心嚢液貯留量と離床可否の判断
- 見逃せない心臓弁膜疾患
  他のパラメータと組み合わせで読み解く離床のリスク
- 経胸壁エコーでどこまでわかる？
  心内血栓レポートのみかたと塞栓症リスク

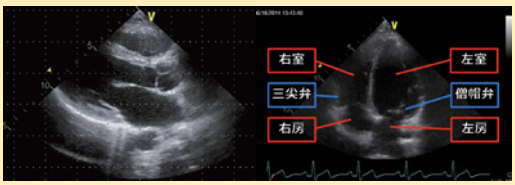

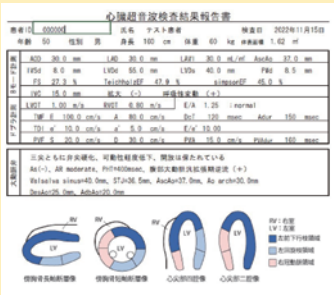

全4講座シリーズ受講もできます

3月26日(水)	4月23日(水)	5月7日(水)
胸部レントゲン編	血液ガスデータ編	心電図編

4回まとめて申し込むと
クーポン 2,000円分 プレゼント！
会員のみ 30名 限定

各講座の詳細は HP をご覧下さい。

※これらの各講座は離床アドバイザー取得コースの理論0.5単位・学会認定資格更新5ポイントを取得することができます

申込方法

① ホームページよりオンライン登録　日本離床学会　検索

お問い合わせ・お申込先

臨床を元気に! 日本離床学会