

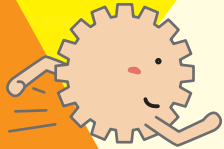

講座コードR-114



超積極的!

# リハビリの要素を取り入れた 機能的口腔ケアと 嚥下アプローチの実際

## 機能的口腔ケア編



日時：2025年3月23日(日) 10:00～16:10 2週間見逃し視聴期間あり

開催形式：インターネット生ライブ中継

講師：源間 隆雄 先生(札幌麻生脳神経外科病院)

対象：看護師・PT・OT・ST(左記以外でも受講可)

受講料：会員 9,800円(税込) 一般 12,800円(税込) ※先着順 定員になり次第締切

今、会員になると  
年会費 4,900円が無料  
実質 7,900円割引



### 口腔ケアって「看護師がやる守りの清潔介助」と思っていないませんか?

いつも何気なく行われている口腔ケア。「清潔が保てていればOK」と、惰性でみてはダメ。実は、看護師もセラピストも、積極的リハの視点を持つことさえできれば、ただの「口腔ケア」を、患者さんの回復を促進する「攻めのアプローチ」に大変身させることができるのです! さああなたも、機能的に患者を動かす、口腔ケア・嚥下の「両面アプローチ」を身に付けて、“お口の達人”になってみませんか?

### 最前線で奮闘するベテランが語る積極的アプローチの全貌はコレだ!

Program

1

#### 後回しにしていますか? 口腔ケアの重要性と理論的背景

- ・嚥下を始めるための第一歩 自己唾液を嚥下できる口腔をつくる必要性
- ・口腔ケアの最新エビデンス ~本当に肺炎を減らせるの? ~
- ・食べるだけではダメ! 嚥下と歯科連携の重要性



Program

2

#### 隅々までみて犯人を捜そう! 機能的口腔ケアに必要なアセスメントと準備

- ・口を空けてくれない! そんなときのK-pointとバイトブロックの使い方
- ・いきなりケアはNG! OAG・OHATを用いた口腔状態のアセスメントと使い分け
- ・臨床におけるアセスメントの3つのコツ~重症度判断・タイミング・記録方法~
- ・講師おすすめ! 口腔ケアグッズの数々と間違いがちなスポンジブラシの正しい使用方法

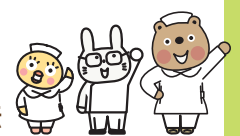

Program

3

#### 臨床で明日からこう動く! 口腔ケアを実践してみよう

- ・ハイブリッドアプローチ! 器質的口腔ケアと機能的口腔ケアの違いと行い方
- ・動画でまるわかり! 口まわりの筋緊張が亢進して硬い場合の機能的口腔ケア
- ・刺激の入力がポイント! 弛緩性障害の場合の機能的口腔ケアの行い方
- ・実演で習得する嚥下アプローチ! 舌・口蓋ストレッチと嚥下筋トレーニング

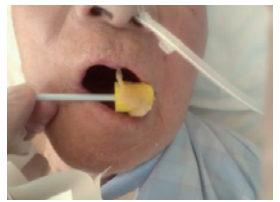

Program

4

#### 機能的口腔ケアの臨床応用

- ・こんなはずじゃなかった・・・気を付けたい口腔ケアによる合併症
- ・動画で学ぶ口腔ケアと嚥下筋アプローチの行い方~思わず唸るベテランの技~
- ・VAP予防に必須! 吸引+ブラシで攻める挿管患者に対する口腔ケアの実際
- ・困る事例に対する口腔ケアの実際 ~絶食・唾液誤嚥・多量の舌苔 ほか~

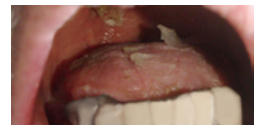

上記各1講座の受講で離床アドバイザー習得コースの理論コース単位1単位を取得できます。

申込方法

お問い合わせ・お申込先

ホームページよりオンライン登録

日本離床学会

検索

臨床を元気に! 日本離床学会

