日本離床学会 教育講座

講座コード R128

2時間で 心エコーレポートが「完璧」に読めるようになるセミナー

～離床のリスク管理に役立つ ” 読み活” 鍛錬法～

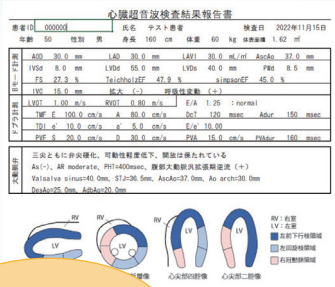

日　　時：2024年12月4日（水）19:00～21:00

開催形式：インターネット生ライブ中継　2週間見逃し視聴期間あり

講　　師：鶴 良太 先生（理学療法士 心リハ指導士）

対　　象：PT・OT・ST・看護師（左記以外でも受講可）

受 講 料：会員 5,400円　一般 6,400円（税込）

新入会 会費無料　※先着順　定員になり次第締切

心エコーレポートが難しいと感じるワケとは?

心エコーレポートが大事な情報と分かっていながら、とりあえずEFだけ見て離床していませんか? 実は心エコーには、休まず動き続ける心臓のあらゆる情報を知ることのできる情報が満載！なので、これを離床のリスク管理や循環状態の把握に活かさない手はないのです。この講座では、循環領域の百戦錬磨の講師が、2時間で「ここはゼッタイ大事」というポイントを徹底指導してくれます。思い切って2時間で苦手を克服してみませんか?

プログラム　ここが分かれば心エコーデータ読みはマスター

- まずはここから！　心エコーレポートの基本項目と計測の基礎
- 離床時に必須！　心エコーで診る心機能　～EFの限界・dP/dT・E/A・e′～
- 長さと壁運動を極める　～RWT・LVMI・IVSth・PWth・TAPSE・壁運動異常5パターン～
- 心エコーから予測する心嚢液貯留量と離床判断
- 見逃せない心臓弁膜疾患　他のパラメータと組み合わせで読み解く離床のリスク
- 経胸壁エコーでどこまでわかる!?　心内血栓レポートのみかたと塞栓症リスク

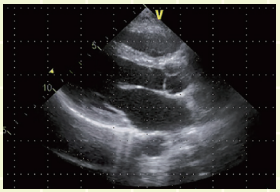

※この講座は離床アドバイザー習得コースの理論コース 0.5 単位を取得できます。

申込方法

① ホームページよりオンライン登録　日本離床学会　検索

お問い合わせ・お申込先

臨床を元気に! 日本離床学会