



講座コード R-170

これなら自信がもてる!



# 自分の脳も変えられる脳卒中セミナー

日時: 2024年8月10日(土)10:00~16:10

脳梗塞編

場所: インターネット生ライブ中継 **見逃し受講期間2週間あり**  
講師: 久松正樹先生(中村記念南病院) 飯田祥先生(日本離床研究会)  
対象: 看護師・PT・OT・ST(左記以外でも受講可)  
受講料: 会員 9,800 円(税込) 一般 12,800 円(税込)



今、会員になると  
年会費 4,900 円が無料  
実質 7,900 円割引



\*定員になり次第、締め切りとなります



## 脳梗塞の急性期は複雑で難しい! そんな悩みを解決するっておきの手段とは?



虚血性変化・脳循環自動調節能・血液脳関門・t-PA・血栓回収術・・・脳梗塞は覚えることが多くて無理!と困っていませんか?この講座では、なかなか学ぶことのできなかつた、脳梗塞患者における全身状態把握の仕方と、脳神経の生理を徹底的に習得。基本的な急性期治療の流れをおさえた上で、アセスメントに必要なフィジカル所見のみかた、脳画像読影の仕方を学べば、多職種としっかり話しができて、離床が進むこと間違いなし!イラスト・動画満載でお届けする、脳梗塞専門セミナー、いよいよ開講です。

### 脳梗塞を制するポイントは"病型"!

#### ベテランが本気で伝える 離床・アセスメントの実践 8 つのポイント

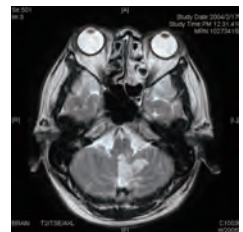

- 1 脳圧と血管支配領域からヒモ解く脳神経の基礎~2つの超脳力~
- 2 閉塞血管から予測する脳の損傷領域と障害の予後予測
- 3 ペナンブラを意識した脳梗塞の離床開始時期
- 4 手にとるように病態がわかるCT・MRI脳画像判読法~
- 5 脳梗塞の治療別離床の進め方とリスク管理  
~t-PA・血管内治療・DAPT~
- 6 合併症をシャットアウトする  
片麻痺患者のポジショニングのポイント
- 7 脳神経のフィジカルアセスメント  
~瞳孔・対光反射・GCS-PAのみかた~
- 8 こんな時どうする?離床していい症例と悪い症例の見極め



よくみえるなあ!

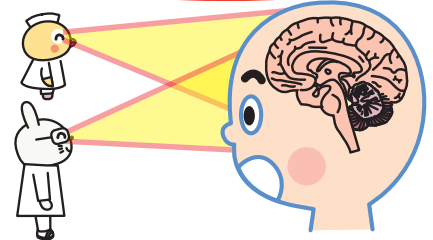

離床のしかたも  
しっかり解説!  
ほか

※この講座は離床アドバイザー習得コースの理論コース1単位を取得できます。

#### 受講方法

- ① ホームページよりオンライン登録

申し込み用紙はホームページ  
からもダウンロードできます

日本離床学会

検索

#### 臨床を元気に! 日本離床学会

〒102-0073 東京都千代田区九段北1-2-12 プラールビル2F  
ホームページ <https://www.rishou.org/>  
TEL 03-3556-5585 FAX 03-6272-9683  
Eメール [jsea@rishou.org](mailto:jsea@rishou.org)

